

## PERÍODO III

PSC- 300 CA: 2

Abordaje Psicológico  
Infanto-Juvenil

PSC- 310 CA: 3

Abordaje Psicológico  
en el Adulto

PSC- 320 CA: 3

Terapia Familiar y  
de Pareja

PSC- 330 CA: 3

Investigación Aplicada  
en Psicología Clínica II

## PERÍODO IV

PSC- 400 CA: 2

Psicofarmacología  
Drogodependencia

PSC- 410 CA: 3

Atención Psicosocial en  
Desastres, Violencia,  
Maltrato y Abusos

PSC- 420 CA: 3

Abordaje Psicológico  
en Ansiedad y  
Depresión

PSC- 430 CA: 3

Seminario de  
Tesis

## PERÍODO V

PSC- 500 CA: 2

Abordaje Psicológico  
del Paciente con  
Enfermedades Crónicas  
y Terminales

PSC- 510 CA: 8

Práctica Clínica  
Supervisada

## PERFIL DEL EGRESADO (A)

### 1. Área de Conocimiento

- Conoce los distintos modelos de evaluación e intervención en psicología clínica (Psicodinámica, Cognitivo Conductual y Sistémica).
- Domina estrategias y técnicas de promoción, prevención y recuperación en salud mental.
- Conoce elementos de la realidad social y situación de la política y sistema de salud mental en Honduras.
- Tiene visión y conocimiento del sistema de salud pública

(formal e informal) de manera integral para la aplicación del concepto de calidad y de los modelos en los sistemas de salud.

### 2. Área de Habilidades y Destrezas

- Manejo de sistemas de clasificación diagnóstica.
- Validación de instrumentos de medición psicológica.
- Diseño y aplicación de programas de intervención en el ámbito de la psicología clínica y de la salud.
- Manejo de metodologías de investigación e instrumentales.
- Manejo de paquetes estadísticos para psicología
- Elaboración de informes de investigación, presentación y publicación de estos.
- Domina distintas estrategias y técnicas de diagnóstico clínico (entrevista clínica, y análisis funcional de la conducta)
- Capacidad de lograr un alto nivel de comprensión de la autonomía y respeto de la persona.
- Se inserta en distintos proyectos y programas de la sociedad coadyuvar al logro de estos a partir de los aportes específicos de su profesión.
- Utiliza tecnologías de la información y comunicación aplicadas al campo de la psicología clínica.

### 3. Área de Actitudes y Valores

- Muestra compromiso ético y profesional.
- Se muestra poseedor de una sólida y adecuada identidad profesional.
- Valora el quehacer profesional en el campo de la psicología clínica.
- Reconoce y respeta la diversidad humana.
- Responsabilidad, y objetividad en los procesos profesionales.
- Ser innovador, creativo y asertivo.



## MAESTRÍA EN PSICOLOGÍA CLÍNICA

PARA MAYOR  
INFORMACIÓN CONTÁCTENOS:

Oficinas Administrativas de Maestría en  
Psicología Clínica, Edificio F1, segundo piso,  
Universidad Nacional Autónoma de Honduras,  
Ciudad Universitaria, Bulevar Suyapa, Tegucigalpa.  
Maestría en Psicología Clínica Tel.: (504) 2216-6100 Ext. 100674  
Enlace Coordinación General de Postgrados  
Tel.: (+504) 2216-6100 Ext. 100654

Correo electrónico:  
mae.psico.unah.edu.hn

# UNIVERSIDAD NACIONAL AUTÓNOMA DE HONDURAS

POSGRADO DE LA FACULTAD DE CIENCIAS SOCIALES

## PERFIL DE LA MAESTRÍA EN PSICOLOGÍA CLÍNICA

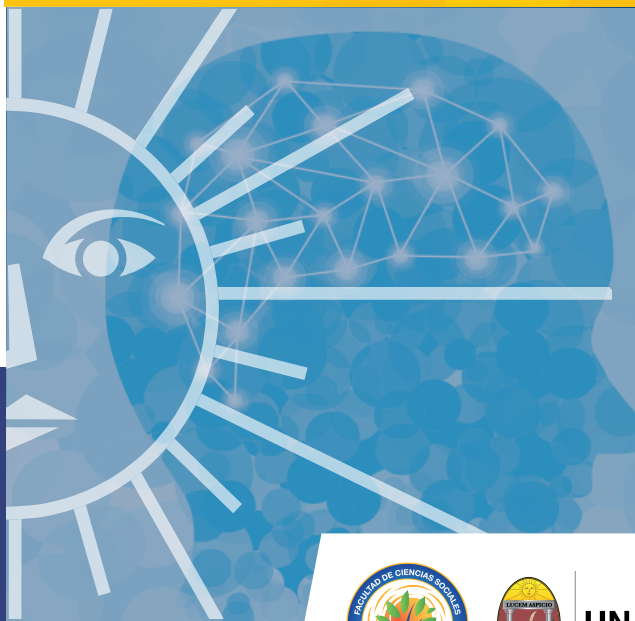

UNAH  
UNIVERSIDAD NACIONAL  
AUTÓNOMA DE HONDURAS

www.unah.edu.hn

## DATOS GENERALES

**Nombre:** Maestría en Psicología Clínica  
**Duración:** 2 años, 5 períodos académicos de 15 semanas C/U  
**Unidades valorativas:** 52  
**Número de asignaturas:** 18  
**Inversión Económica:** L. 97,700 mil  
(Divididos en 24 cuotas de L.3800.00+ L.3500.00 de costos de matrícula + L. 3000.00 de curso propedéutico).

## OBJETIVO GENERAL

Formar especialistas que promuevan la salud mental, a través de la investigación, prevención, evaluación e intervención psicológica a fin de contribuir a disminuir los problemas de salud mental en el área o campo clínico.

## OBJETIVOS ESPECÍFICOS

### 1. Evaluación:

Proporcionar a los estudiantes los conocimientos técnicos en el campo de la psicología clínica que le permita detectar y evaluar la problemática de salud mental de los individuos y grupos.

### 2. Intervención:

Brindar al alumno los conocimientos teóricos, herramientas y de aplicación para un abordaje eficaz en los procesos de intervención en psicología clínica tanto a nivel individual como grupal clínica.

### 3. Profesional de Campo:

Formar profesionales capaces de aplicar los conocimientos y herramientas de la psicología clínica con el objetivo de que sean generadores de cambio en la problemática de salud mental del país.

### 4. Investigación:

Preparar al estudiante en las competencias

metodológicas y de investigación afin de que sean capaces de investigar la problemática de salud mental para el adecuado diseño y evaluación de proyectos en el campo de la psicología clínica.

## REQUISITOS DE INGRESO

- Los aspirantes deben ser psicólogos y deberán presentar título extendido o reconocido por la universidad nacional autónoma de honduras, con fotocopia cotejada o legalizada del mismo, en el grado de licenciatura o título validado cuando los estudios sean realizados en el extranjero.
- Tener un índice Académico igual o mayor a 70% en los estudios de pregrado, lo que se acreditará mediante certificación de estudios.
- Currículum Vitae documentado, refrendado y actualizado.
- Comprensión y lectura del idioma inglés demostrado a través de certificaciones escritas o prueba verbal.
- Dominio de herramientas básicas de informática debidamente certificadas.
- Acreditar materias propedéuticas.
- Propuesta preliminar de anteproyecto de investigación para elaboración de tesis en el marco de las líneas de investigación de la maestría.
- Aprobar evaluación psicológica sobre control de problemas emocionales y ausencia de psicopatología grave.
- Aprobado en la entrevista de admisión.
- Ficha de inscripción debidamente cumplimentada, adjuntando dos fotografías tamaño carné y copia de su documento de identidad.

## REQUISITOS DE GRADUACIÓN

- Haber completado los créditos académicos del posgrado, con un índice de graduación no inferior al ochenta por ciento (80%).
- Cumplir todos los requisitos académicos y administrativos establecidos en la Universidad, en el Reglamento del Sistema de Estudios de Posgrado y el Plan de Estudio de la Carrera de Posgrado.

## PLAN DE ESTUDIOS

El requisito para avanzar en el programa es la aprobación de "cada período".

### PERÍODO I

**PSC-100** CA: 02  
Epistemología y Fundamentos Teóricos en Psicología Clínica

**PSC-110** CA: 02  
Seminario de la Realidad Biopsicosocial del Hondureño

**PSC-120** CA: 02  
Bases Psicológicas de la Conducta Humana

**PSC-130** CA: 03  
Investigación Aplicada en Psicología Clínica

### PERÍODO II

**PSC-200** CA: 3  
Evaluación y Diagnóstico en Ninas-Niños y Adolescentes

**PSC-210** CA: 3  
Evaluación y Diagnóstico en Adultos

**PSC-220** CA: 2  
Sexualidad Humana

**PSC-230** CA: 2  
Análisis Sistémico de la Familia